



H1



+39 0471595040
info@wurzaspa.it



...vivere nel mondo incantato...

Ci troviamo ai piedi del gruppo del Catinaccio e del Latemar, a circa 6km dal paese di Nova Levante. In inverno la zona si trasforma nel paradiso bianco dei più piccoli. I 30 chilometri di piste della Ski Area Carezza (a m 1200 - 2350 slm), infatti, sono stati pensati su misura per i bambini e le loro famiglie. Inoltre la maggior parte delle piste della Ski Area Carezza è rivolta verso sud: dalla terrazza del rifugio Paolina si può quindi godere di un panorama irripetibile, tra i più bei paesaggi dolomitici in assoluto.

D'estate, invece, si possono fare stupende escursioni a piedi, a cavallo o in mountain bike, oppure si può praticare la pesca sportiva, il parapendio, mentre gli amanti del golf possono migliorare la propria tecnica sul campo circondato dal Catinaccio, con angolatura sulla Roda di Vael, e dal Latemar.

Vengono realizzate 4 villette unifamiliari in legno: due piani fuori terra destinati alla residenza diurna e notturna, un piano interrato abitabile destinato a taverna/hobbyraum, cantina, un secondo piano interrato (solo per due case) destinato a cantina e vano tecnico, un'autorimessa con 2 posti auto privati per unità abitativa.

vista ovest



vista sud



© 2008 Cnes/Spot Image

© 2007 Google™







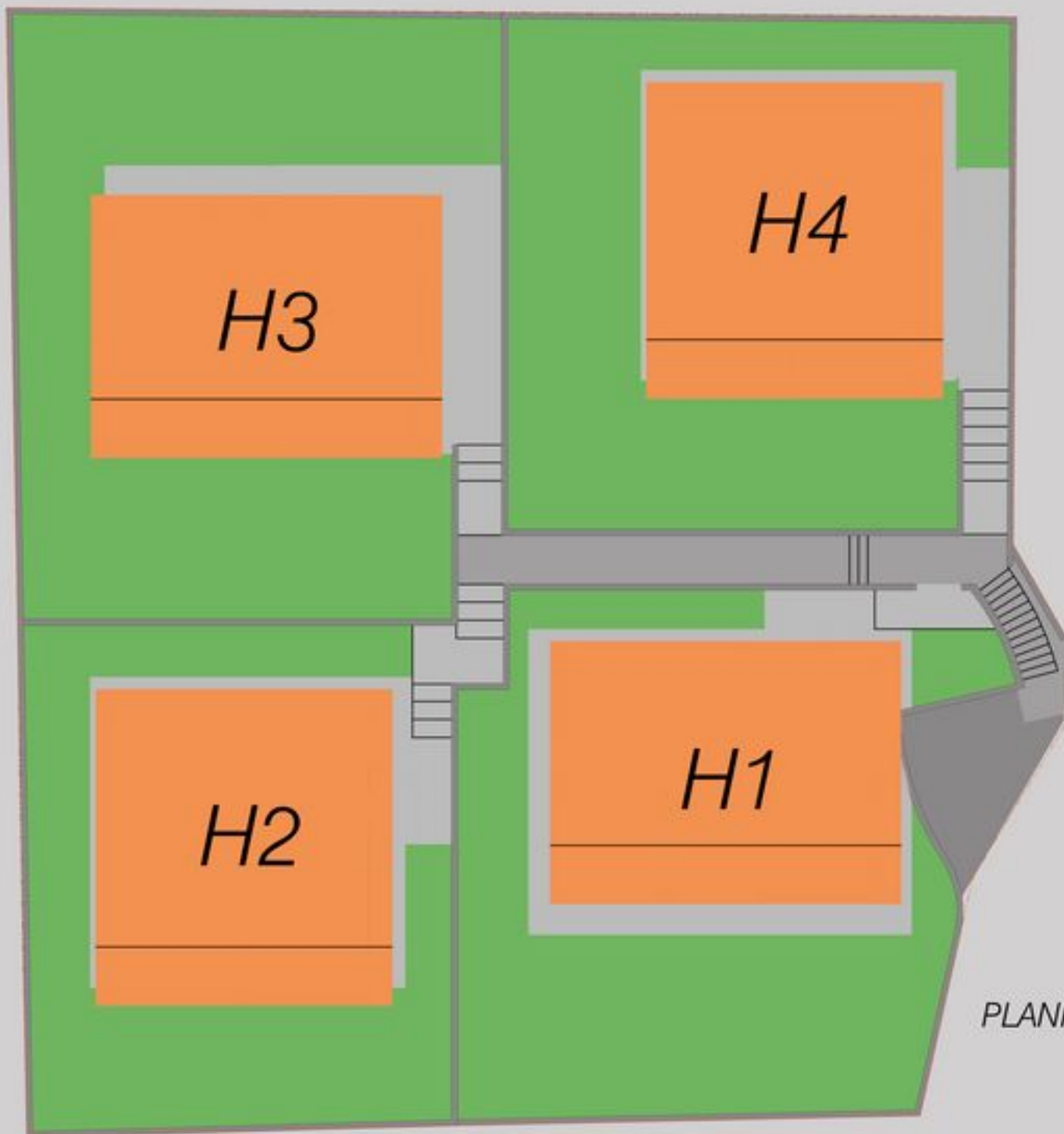

PLANIMETRIA GENERALE / LAGEPLAN



H1







PLANIMETRIA
LAGEPLAN

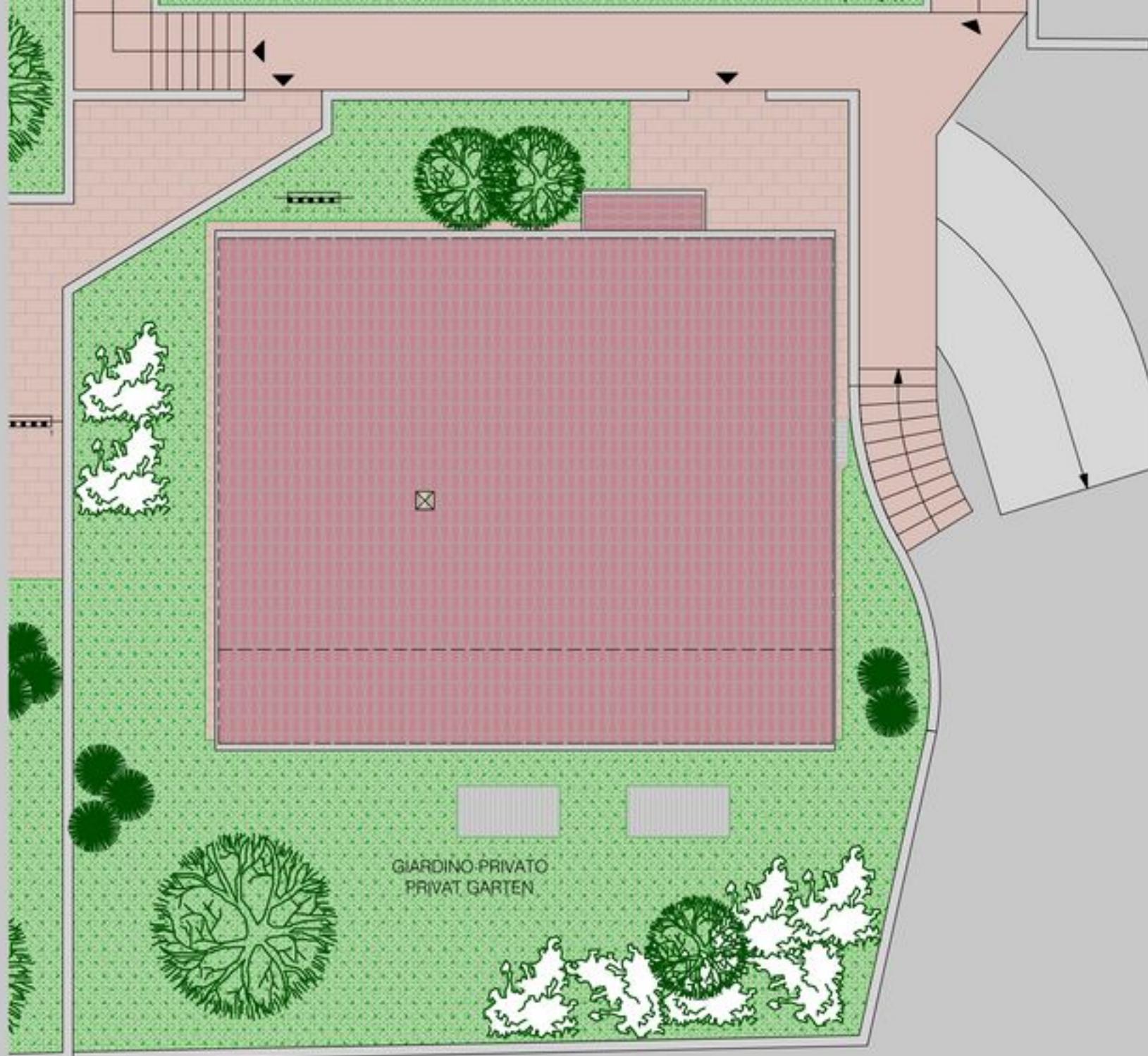



PIANTA PIANO TERRA
ERDGESCHOSS





PIANTA PIANO TERRA
ERDGESCHOSS





PIANO PRIMO
1.ERDGESCHOSS





PIANO GARAGE
UNTERGESCHOSS





PIANO GARAGE
UNTERGESCHOSS

